

REGIONE PUGLIA COMUNE DI TARANTO

PIANO di INTERVENTI di RECUPERO TERRITORIALE (P.I.R.T.)
dell'area denominata "Lido Amministrativa C"



COMUNE DI TARANTO

Sindaco
Dr. Rinaldo Melucci

Dirigente della Direzione Urbanistica
Piano Mobilità
Arch. Cosimo Netti

Responsabile Unico del Procedimento
Arch. Giuseppe Cito

Progettisti PIRT area denominata
"Isola Amministrativa C"
Ing. Pasquale Dal Sasso
Ing. Stefano Dal Sasso
Ing. Umberto Gallo



VERIFICA DI ASSOGGETTABILITA' A VALUTAZIONE AMBIENTALE STRATEGICA - art. 12 D.Lgs 156/2006

Committente:

COMUNE DI TARANTO

Direzione Urbanistica - Piano Mobilità
Piazza Pertini,4
74122 - Taranto (TA)

Tecnico incaricato:

Ing. Carlo Durante

CF. DRNCRL87P15L049P
Tel. +39.346.4783191
carlo.durante@ingpec.eu
ing.carlodurante@gmail.com

Fase Elaborazione:

- FATTIBILITA' TECNICA
- DEFINITIVO
- ESECUTIVO
- VALUTAZIONE AMBIENTALE STRATEGICA

ID

TITOLO

ELABORATO

T.

ELABORATI GRAFICI ALLEGATI

A

REV.	DESCRIZIONE	SCALA	DATA	FORMATO	REDATTO	CONTROLLATO	APPROVATO
0	Prima Emissione	-	Giugno 2020	A3	CD	CD	CD

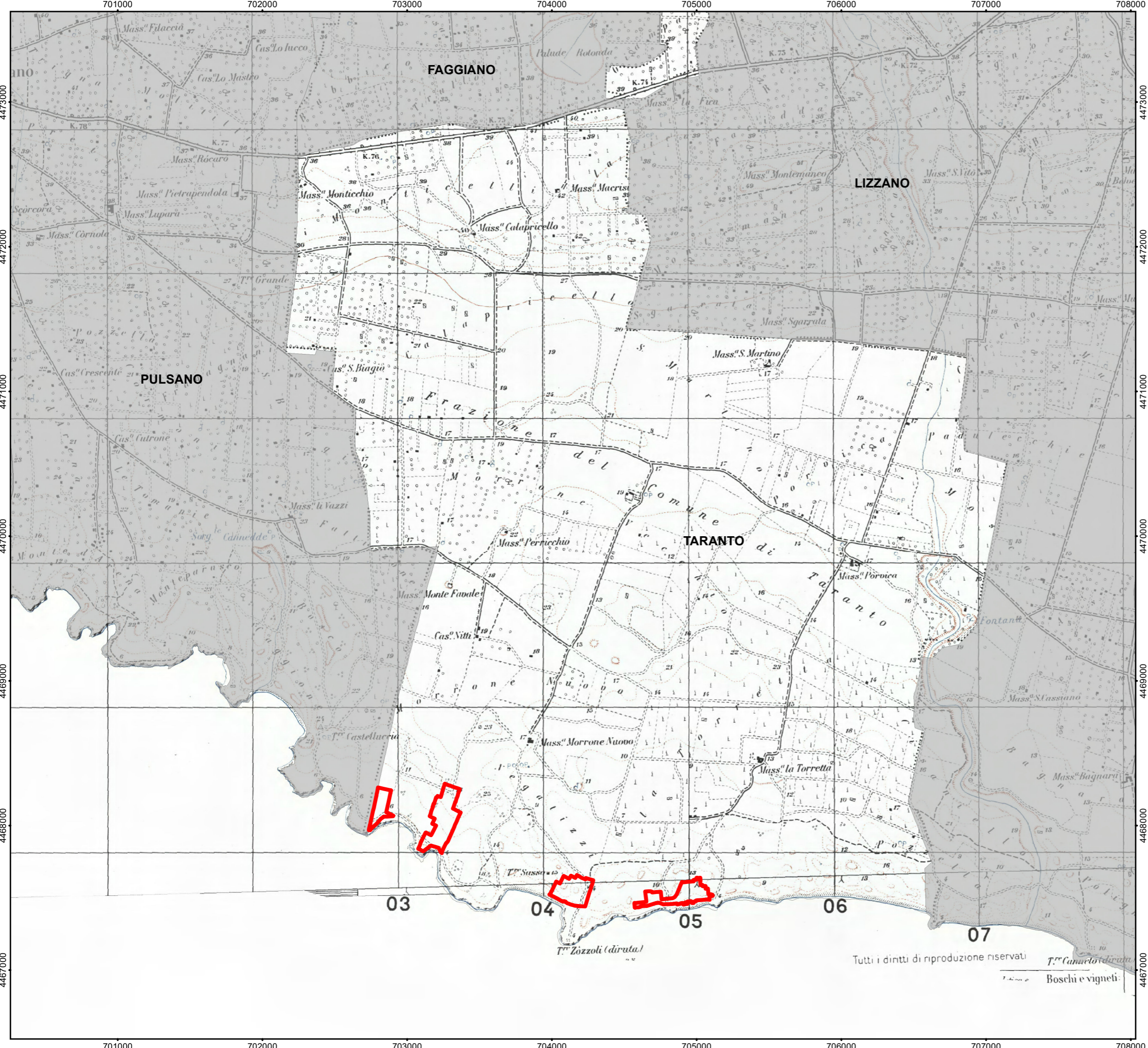

LEGENDA

 Perimetrazioni Ambiti PIRT Isola C

RIQUADRO

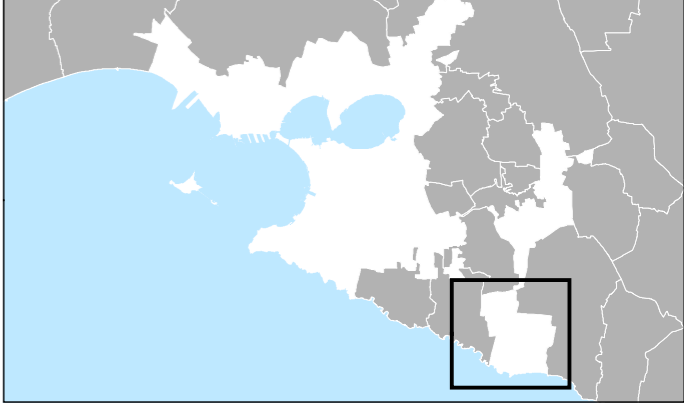

BASE CARTOGRAFICA: Carta I.G.M. 25.000
 DATUM: WGS84
 PROIEZIONE: UTM - Fuso 33 N
 QUADRETTATURA: 500 m - riferita al datum WGS84
 SCALA: 1:25.000

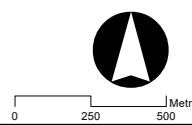

OGGETTO

**Verifica di Assoggettabilità a VAS
P.I.R.T. "Isola C"
Comune di Taranto**

TITOLO

**INQUADRAMENTO TERRITORIALE
SU CARTA IGM 25.000**

ELABORATO	ALLEGATO - RAPPORTO DI VERIFICA	1
EMISSIONE	Marzo 2020	
SCALA	1:25.000	

Tutti i diritti di riproduzione riservati

T. Canalicchio
Boschi e vigneti



LEGENDA

 Perimetrazioni Ambiti PIRT Isola C

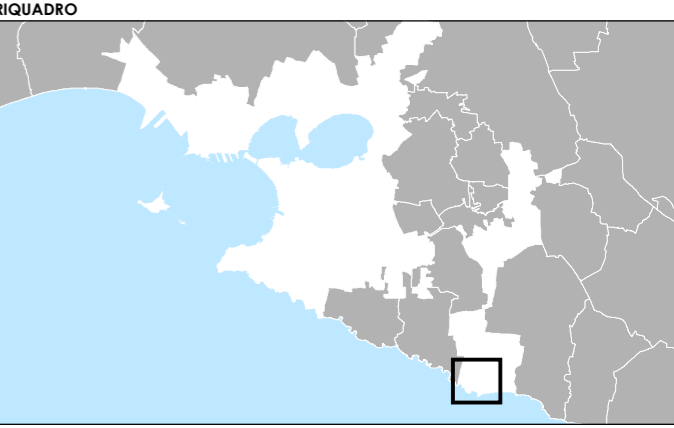

BASE CARTOGRAFICA: Esri, Basemap 2019
 DATUM: WGS84
 PROIEZIONE: UTM - Fuso 33 N
 QUADRETTATURA: 1000 m - riferita al datum WGS84
 SCALA: 1:10.000



OGGETTO
 Verifica di Assoggettabilità a VAS
 P.I.R.T. "Isola C"
 Comune di Taranto

TITOLO
INQUADRAMENTO SU ORTOFOTO

ELABORATO	ALLEGATO - RAPPORTO DI VERIFICA
EMISSIONE	Marzo 2020
SCALA	1:10.000

FAVOLA
2

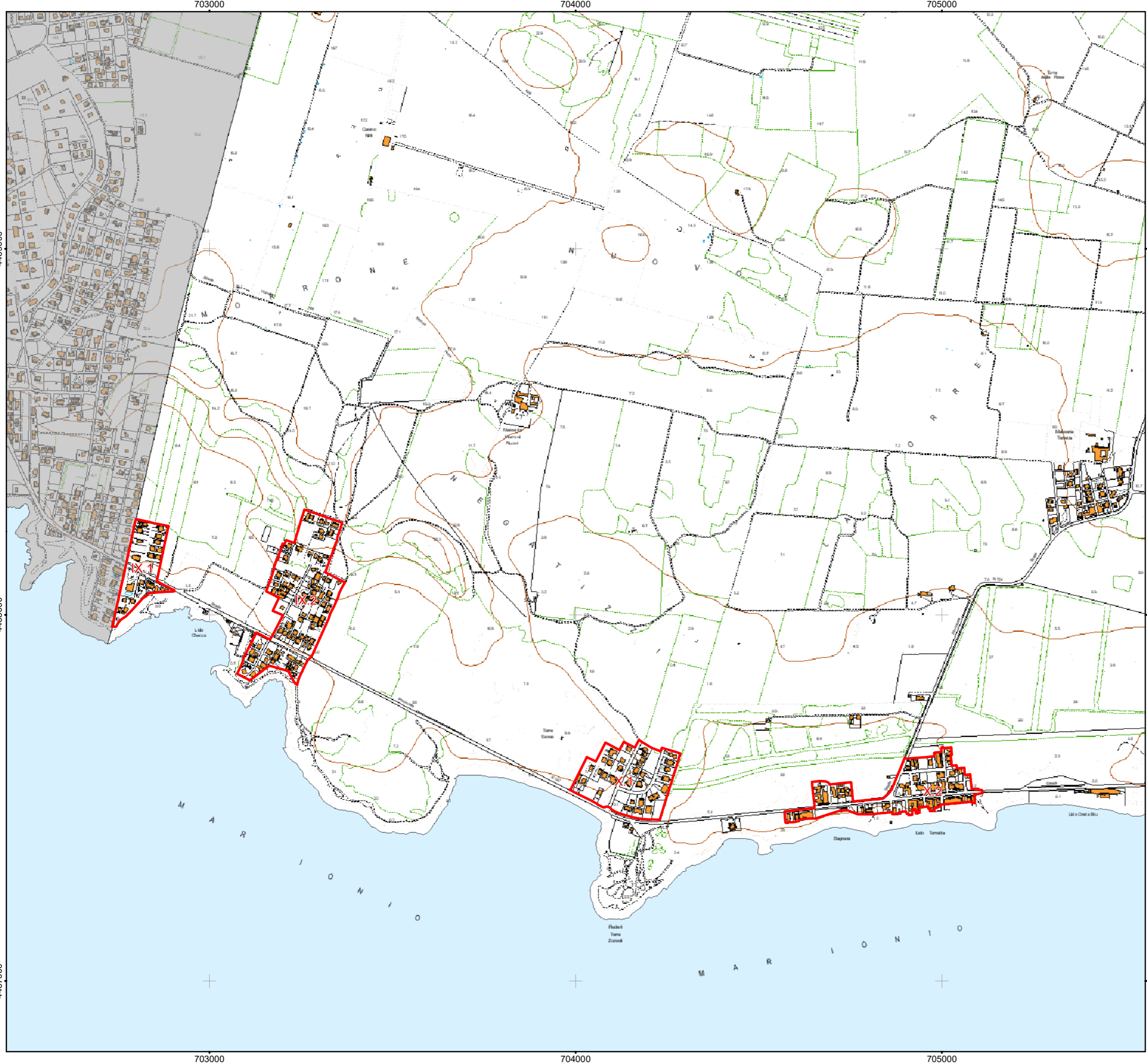

LEGENDA

 Perimetrazioni Ambiti PIRT Isola C

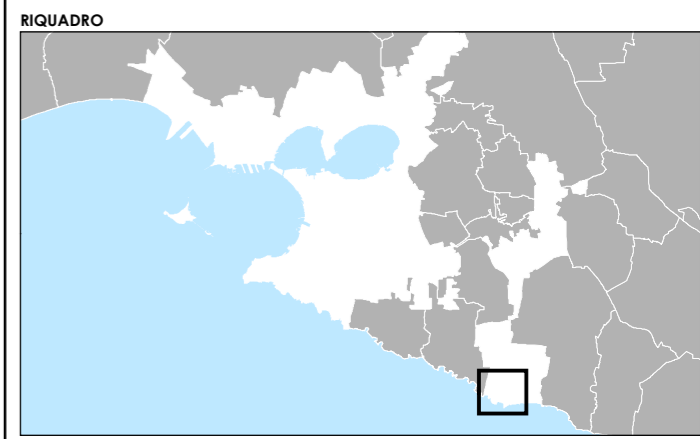

BASE CARTOGRAFICA: Carta Tecnica Regionale - Puglia, sitpuglia.it
 DATUM: WGS84
 PROIEZIONE: UTM - Fuso 33 N
 QUADRETTATURA: 1000 m - riferita al datum WGS84
 SCALA: 1:10.000



OGGETTO
**Verifica di Assoggettabilità a VAS
 P.I.R.T. "Isola C"
 Comune di Taranto**

TITOLO
INQUADRAMENTO SU C.T.R.

ELABORATO	ALLEGATO - RAPPORTO DI VERIFICA
EMISSIONE	Marzo 2020
SCALA	1:10.000

FAVOLA
3

703000

704000

705000

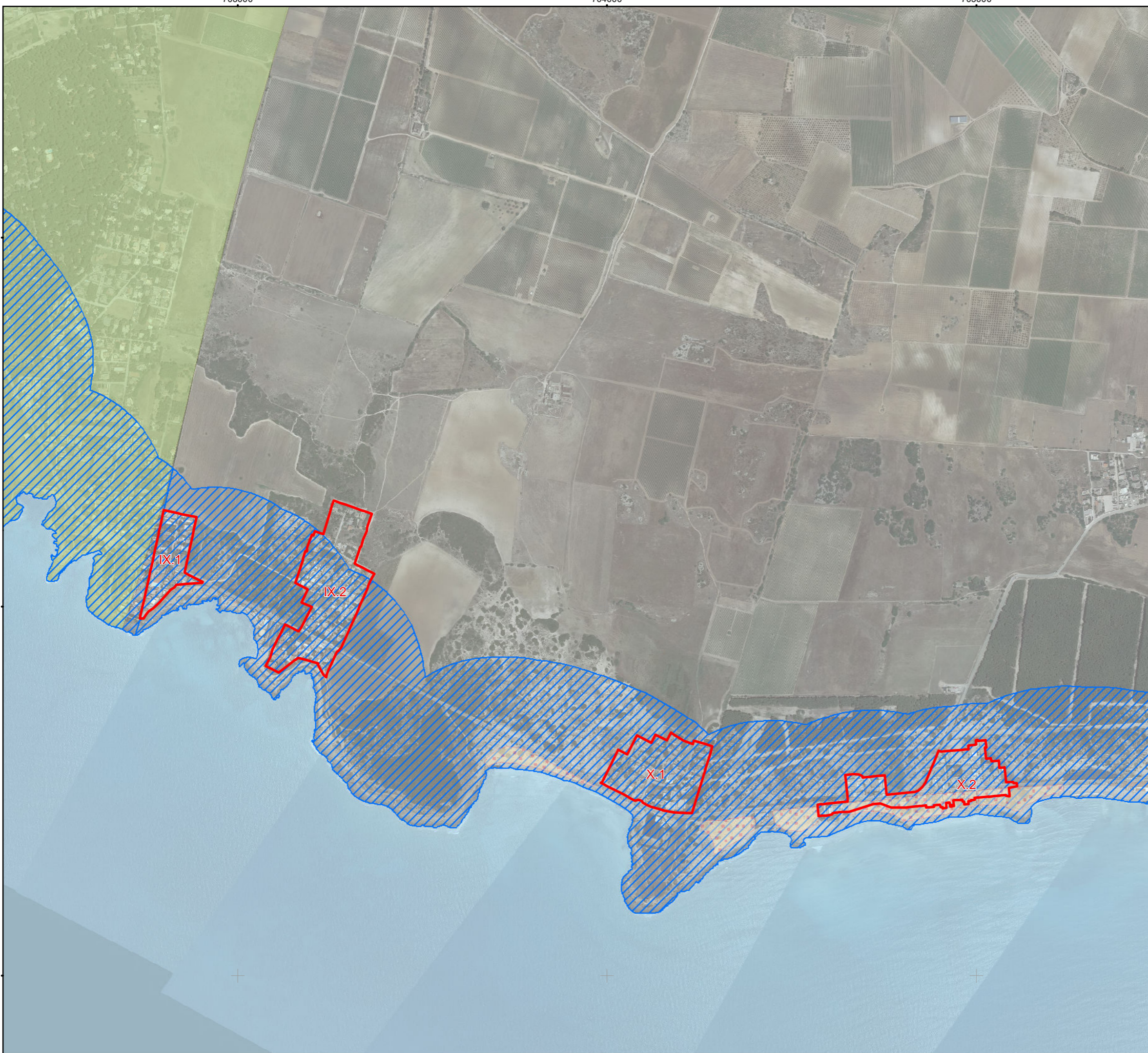

LEGENDA

AREE IN OGGETTO

Perimetrazioni Ambiti PIRT Isola C

STRUTTURA IDROGEOMORFOLOGICA

COMPONENTI GEOMORFOLOGICHE

Cordonni dunari

COMPONENTI IDROLOGICHE

Territori costieri

Vincolo idrogeologico

RIQUADRO

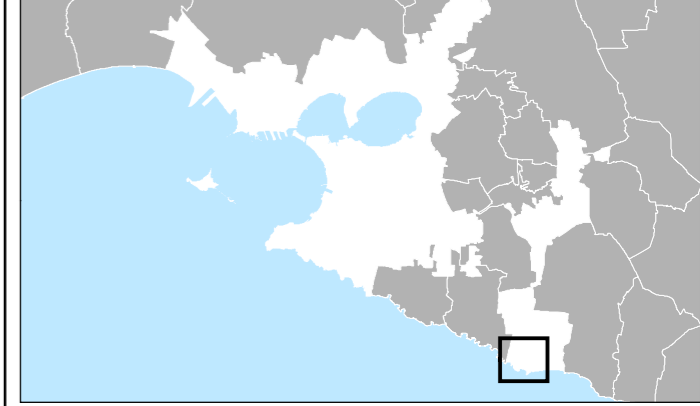

BASE CARTOGRAFICA: Ortofoto Puglia 2016, sitpuglia.it
 DATUM: WGS84
 PROIEZIONE: UTM - Fuso 33 N
 QUADRETTATURA: 500 m - riferita al datum WGS84
 SCALA: 1:5.000



OGGETTO
 Verifica di Assoggettabilità a VAS
 P.I.R.T. "Isola C"
 Comune di Taranto

TITOLO
INQUADRAMENTO su P.P.T.R.
Struttura Idrogeomorfologica

ELABORATO	ALLEGATO - RAPPORTO DI VERIFICA
EMISSIONE	Marzo 2020
SCALA	1:5.000

FAVOLA
4

703000

704000

705000

4469000

4469000

4468000

4468000

4467000

4467000







LEGENDA

AREE IN OGGETTO

-  Perimetrazioni Ambiti PIRT Isola C

STRUTTURA ECOSISTEMICA ED AMBIENTALE

COMPONENTI BOTANICO VEGETAZIONALE

-  Boschi
-  Area di Rispetto dei Boschi
-  Prati e Pascoli Naturali
-  Formazioni Arbustive in Evoluzione Naturale

COMPONENTI AREE PROTETTE e SITI NATURALI

- Siti di Rilevanza Naturalistica**
-  Siti di Rilevanza Naturalistica: SIC IT9130008

RIQUADRO

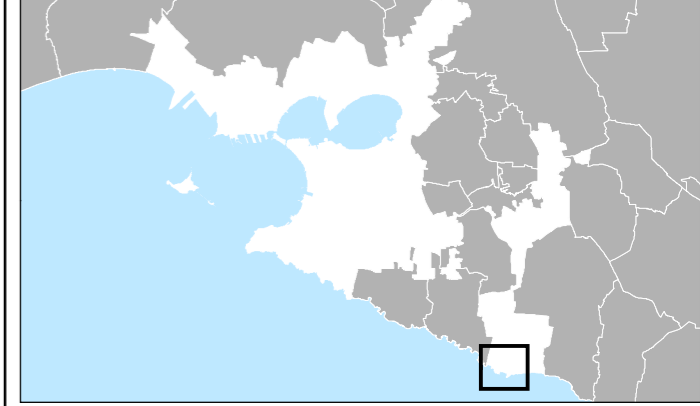

BASE CARTOGRAFICA: Ortofoto Puglia 2016, sitpuglia.it
DATUM: WGS84
PROIEZIONE: UTM - Fuso 33 N
QUADRETTATURA: 500 m - riferita al datum WGS84
SCALA: 1:5.000



OGGETTO
 Verifica di Assoggettabilità a VAS
 P.I.R.T. "Isola C"
 Comune di Taranto

TITOLO
INQUADRAMENTO su P.P.T.R.
Struttura Ecosistemica Ambientale

ELABORATO	ALLEGATO - RAPPORTO DI VERIFICA
EMISSIONE	Marzo 2020
SCALA	1:5.000

TAVOLA
5

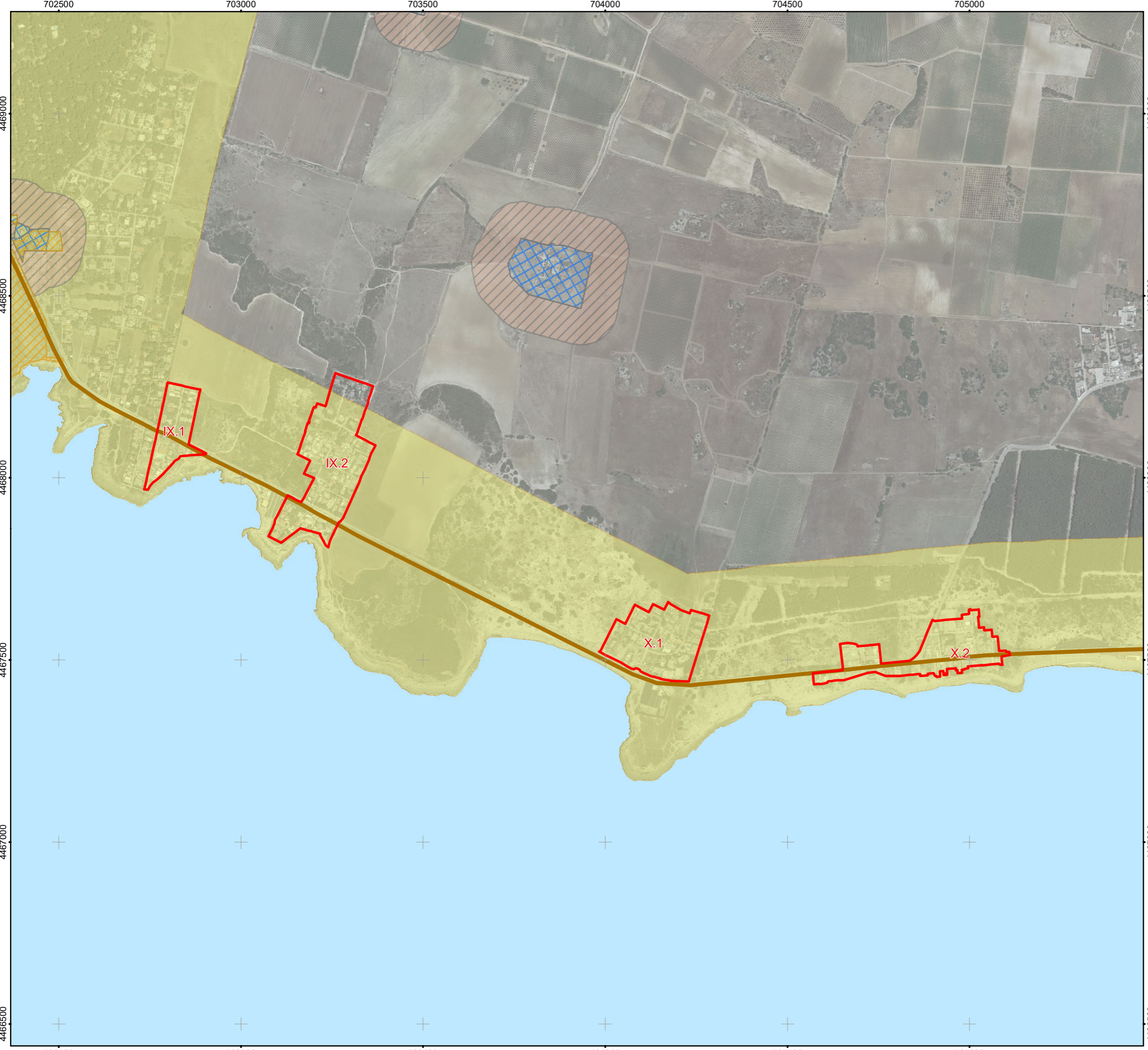





LEGENDA

AREE IN OGGETTO

-  Perimetrazioni Ambiti PIRT Isola C

STRUTTURA ANTROPICA STORICO-CULTURALE

COMPONENTI CULTURALI E INSEDIATIVE

-  Immobili e aree di notevole interesse pubblico
-  Zone di interesse archeologico
-  Testim. strat. ins.: a) siti int. beni storico culturali
-  Aree di Resp. Comp. Cult. e Ins.: Siti Storico Culturali

COMPONENTI dei VALORI PERCETTIVI

-  Strade panoramiche

RIQUADRO

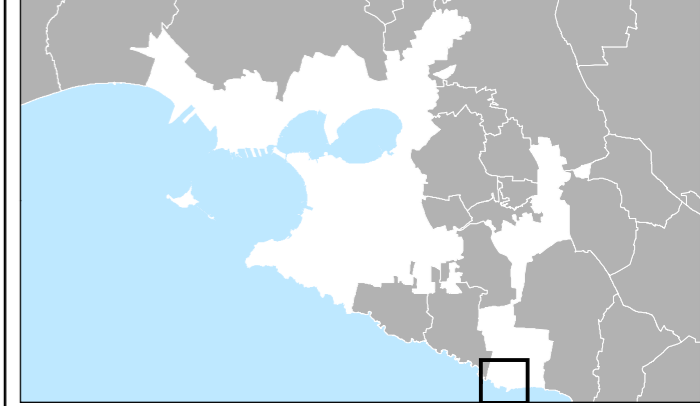

BASE CARTOGRAFICA: Ortofoto Puglia 2016, sitpuglia.it
DATUM: WGS84
PROIEZIONE: UTM - Fuso 33 N
QUADRETTATURA: 500 m - riferita al datum WGS84
SCALA: 1:10.000



OGGETTO
 Verifica di Assoggettabilità a VAS
 P.I.R.T. "Isola C"
 Comune di Taranto

TITOLO
INQUADRAMENTO su P.P.T.R.
Struttura Antopica e Storico-Culturale

ELABORATO	ALLEGATO - RAPPORTO DI VERIFICA
EMISSIONE	Marzo 2020
SCALA	1:10.000

FAVOLA

6

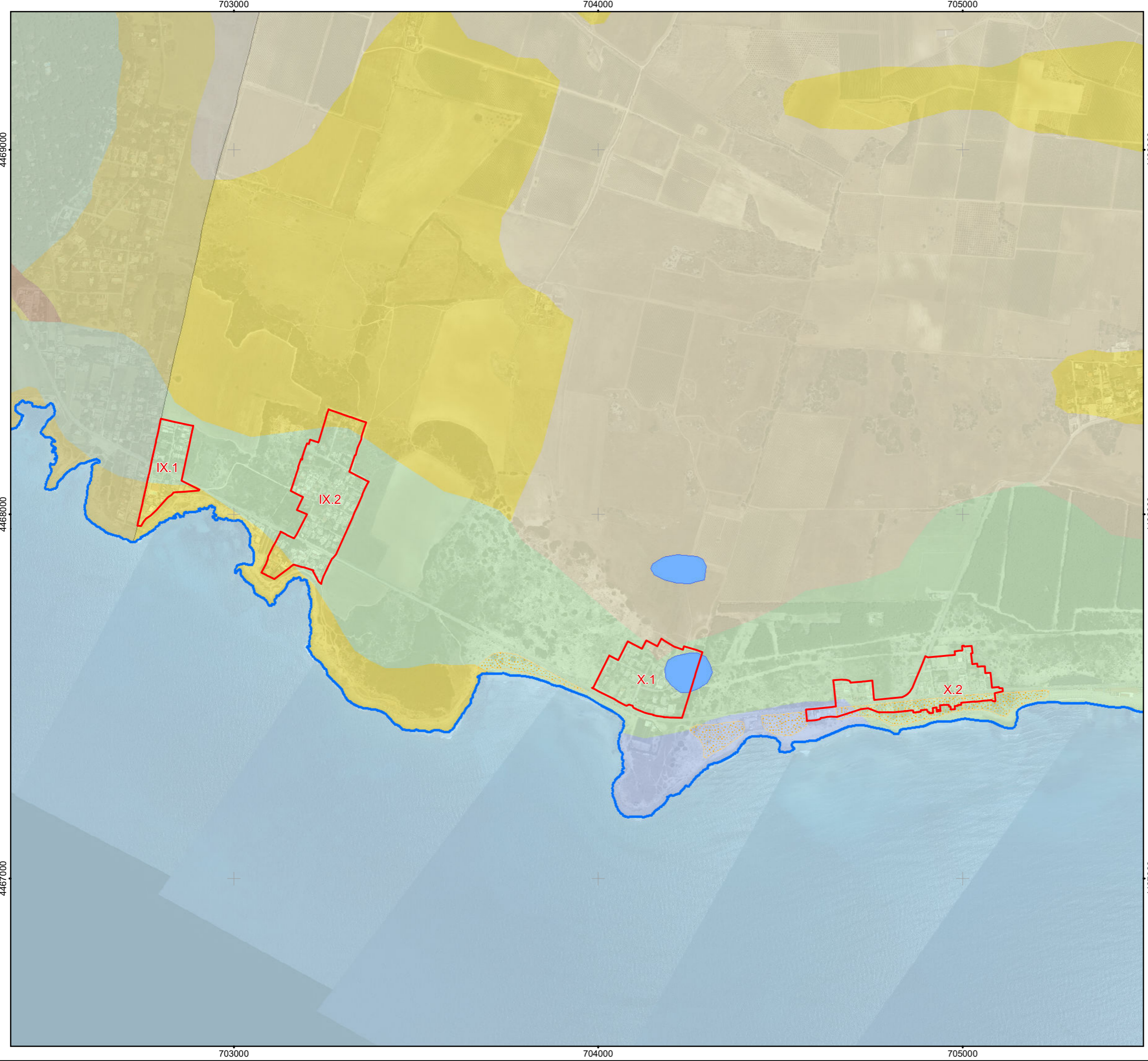

LEGENDA

AREE IN OGGETTO

- Perimetrazioni Ambiti PIRT Isola C

CARTA IDROGEOLOGICA

Autorità di Bacino - Puglia

Costa

- Linea di costa
- Dune

Reticolo idrografico

- Conche 1ha

Litologia

- Depositi sciolti a prevalente componente pelitica
- Depositi sciolti a prevalente comp. sabbioso-ghiaiosa
- Unità a prevalente componente arenitica
- Unità a prevalente componente argillosa
- Unità a prev. comp. siltoso-sabbiosa e/o arenitica

RIQUADRO

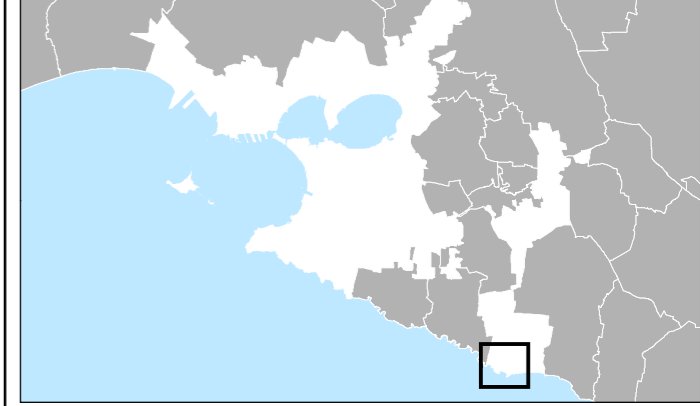

BASE CARTOGRAFICA: Ortofoto Puglia 2016, sitpuglia.it
 DATUM: WGS84
 PROIEZIONE: UTM - Fuso 33 N
 QUADRETTATURA: 500 m - riferita al datum WGS84
 SCALA: 1:10.000



OGGETTO
Verifica di Assoggettabilità a VAS
P.I.R.T. "Isola C"
Comune di Taranto

TITOLO
INQUADRAMENTO su P.P.T.R. - AdB
Carta Idrogeomorfologica

ELABORATO	ALLEGATO - RAPPORTO DI VERIFICA
EMISSIONE	Marzo 2020
SCALA	1:10.000

FAVOLA
7

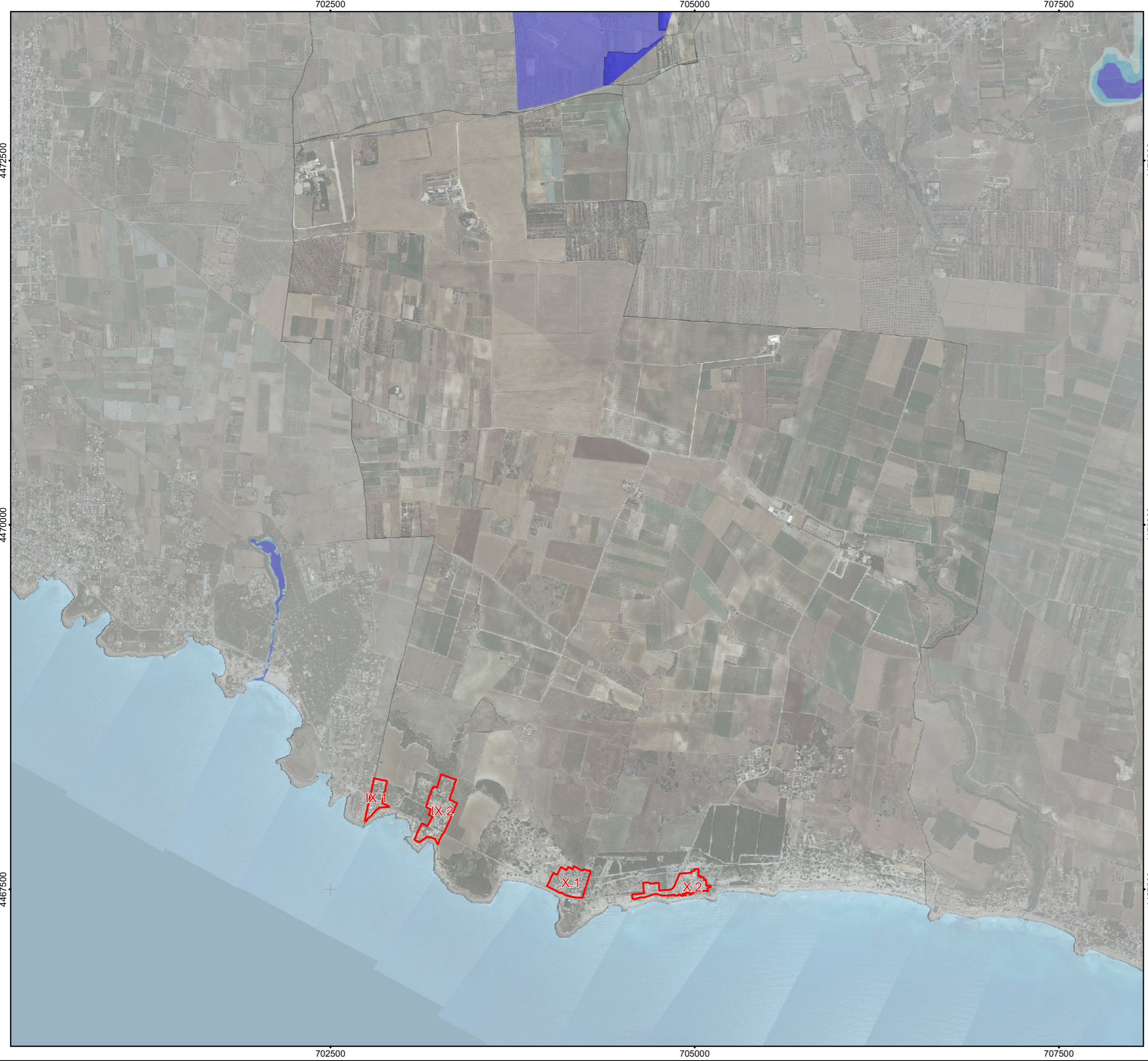



LEGENDA

AREE IN OGGETTO

-  Perimetrazioni Ambiti PIRT Isola C

PIANO DI ASSETTO IDROGEOMORFOLOGICO

PAI - Probabilità Inondazione

-  Alta Probabilità - AP
-  Media Probabilità - MP
-  Bassa Probabilità - BP

RIQUADRO

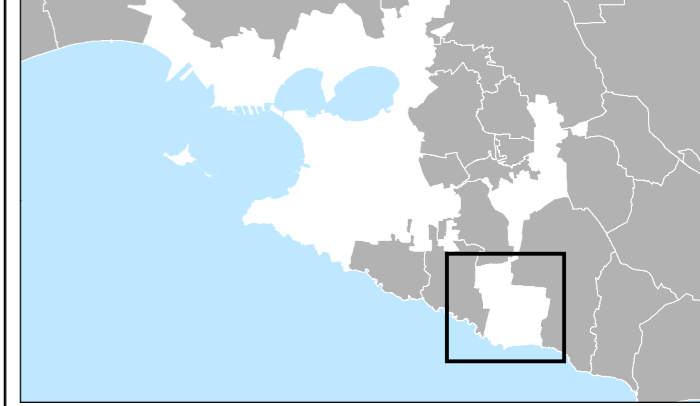

BASE CARTOGRAFICA: Ortofoto Puglia 2016, sitpuglia.it
DATUM: WGS84
PROIEZIONE: UTM - Fuso 33 N
QUADRETTATURA: 500 m - riferita al datum WGS84
SCALA: 1:25.000

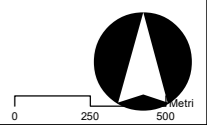

OGGETTO
 Verifica di Assoggettabilità a VAS
 P.I.R.T. "Isola C"
 Comune di Taranto

TITOLO
INQUADRAMENTO su P.A.I.
Struttura Idrogeomorfologica

ELABORATO	ALLEGATO - RAPPORTO DI VERIFICA
EMISSIONE	Marzo 2020
SCALA	1:25.000

TAVOLA
8



LEGENDA

AREE IN OGGETTO

 Perimetrazioni Ambiti PIRT Lido Azzurro

AREE NATURALI PROTETTE

 SIC - IT9130008 Posidonieto Isola S. Pietro-T.Canneto

RIQUADRO

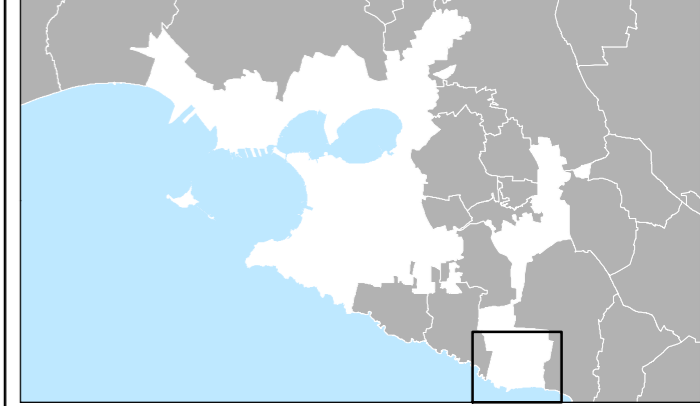

BASE CARTOGRAFICA: Ortofoto Puglia 2016, sitpuglia.it
 DATUM: WGS84
 PROIEZIONE: UTM - Fuso 33 N
 QUADRETTATURA: 500 m - riferita al datum WGS84
 SCALA: 1:25.000

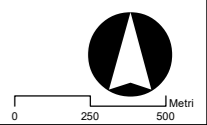

OGGETTO
 Verifica di Assoggettabilità a VAS
 P.I.R.T. "Isola C"
 Comune di Taranto

TITOLO
**INQUADRAMENTO rispetto
 AREE NATURALI PROTETTE**

ELABORATO
 ALLEGATO - RAPPORTO DI VERIFICA

EMISSIONE
 Marzo 2020

SCALA
 1:25.000

FAVOLA
9

703000

704000

705000





LEGENDA

AREE IN OGGETTO

 Perimetrazioni Ambiti PIRT Isola C

D.P.P. Taranto

Aggiornamento PPTR

-  BP - Territori costieri
-  BP - Territori costieri - Fascia b
-  UCP - Cordoni dunari
-  UCP - Geositi
-  UCP - Vincolo idrogeologico

RIQUADRO

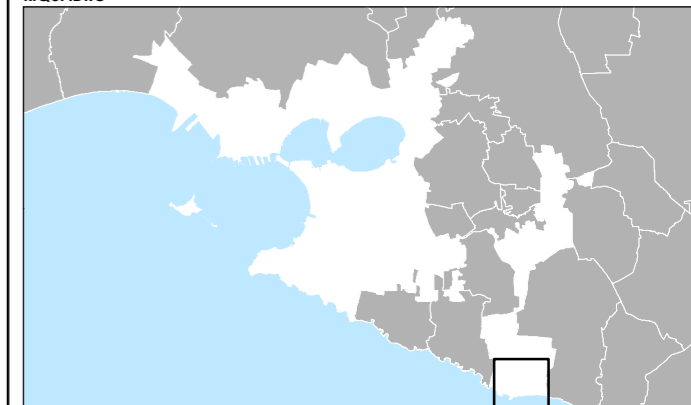

BASE CARTOGRAFICA: Ortofoto Puglia 2016, sitpuglia.it
 DATUM: WGS84
 PROIEZIONE: UTM - Fuso 33 N
 QUADRETTATURA: 500 m - riferita al datum WGS84
 SCALA: 1:5.000



OGGETTO
 Verifica di Assoggettabilità a VAS
 P.I.R.T. "Isola C"
 Comune di Taranto

TITOLO
INQUADRAMENTO su D.P.P.
Adeguamento al PPTR

ELABORATO
 ALLEGATO - RAPPORTO DI VERIFICA

EMISSIONE
 Marzo 2020

SCALA
 1:5.000

FAVOLA
10
1 di 4

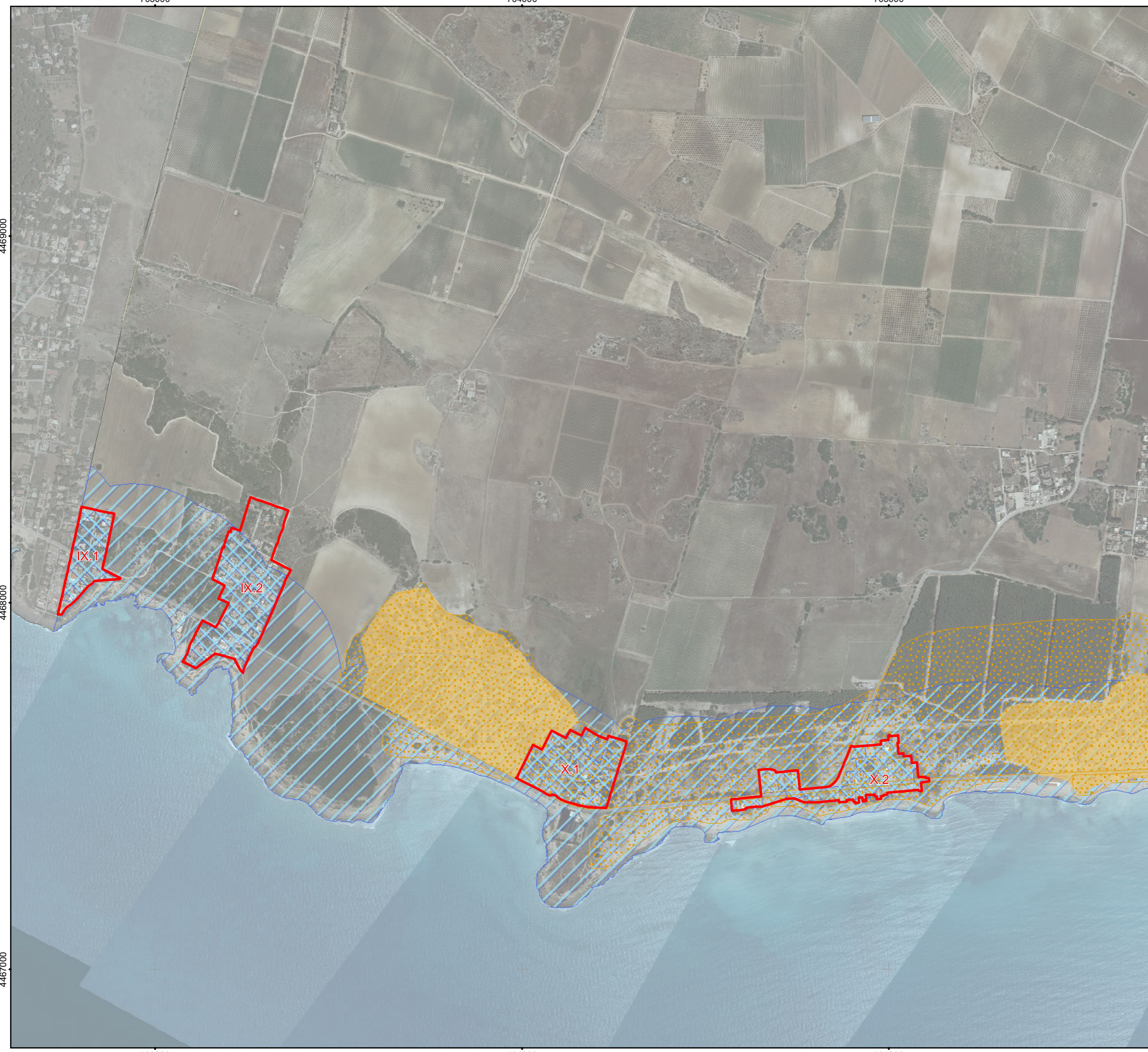

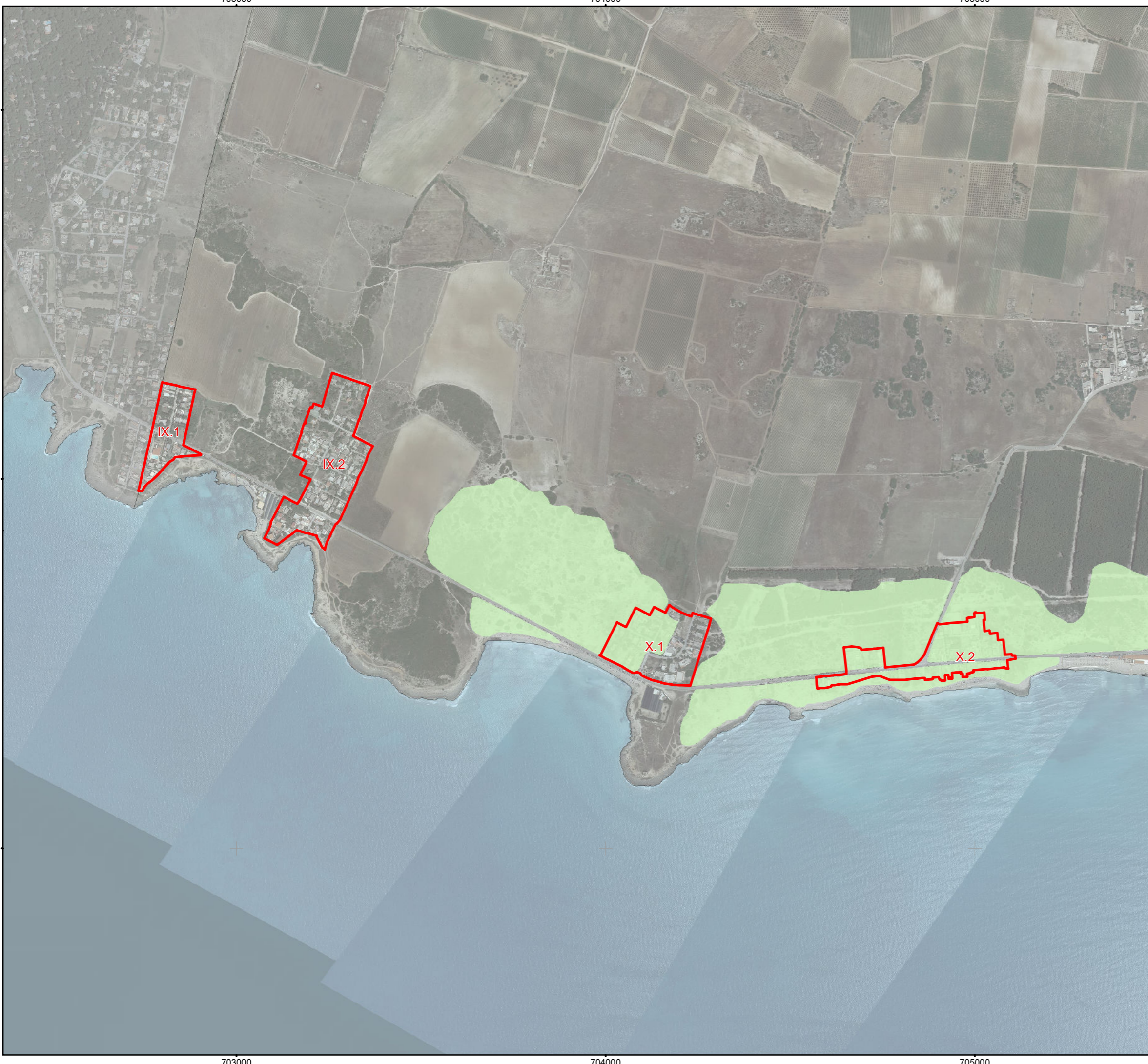

LEGENDA

AREE IN OGGETTO

 Perimetrazioni Ambiti PIRT Isola C

D.P.P. Taranto

Aggiornamento PAI

Probabilità di frana

 Bassa probabilità - PG1

RIQUADRO

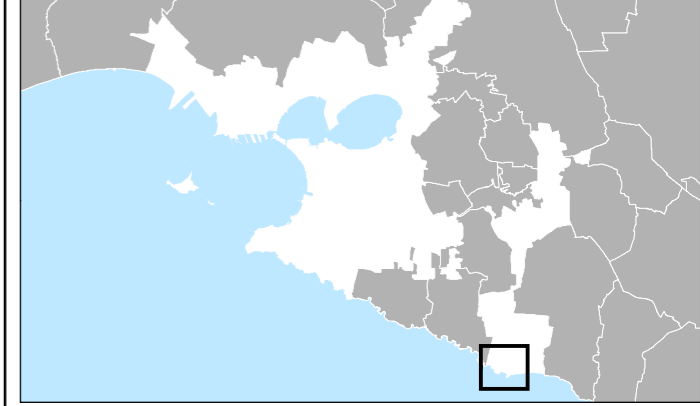

BASE CARTOGRAFICA: Ortofoto Puglia 2016, sitpuglia.it
 DATUM: WGS84
 PROIEZIONE: UTM - Fuso 33 N
 QUADRETTATURA: 500 m - riferita al datum WGS84
 SCALA: 1:10.000



OGGETTO
 Verifica di Assoggettabilità a VAS
 P.I.R.T. "Isola C"
 Comune di Taranto

TITOLO
INQUADRAMENTO su D.P.P.
Adeguamento al PAI

ELABORATO	ALLEGATO - RAPPORTO DI VERIFICA
EMISSIONE	Marzo 2020
SCALA	1:10.000

FAVOLA
10
2 di 4

695000

700000

705000

4480000

4480000

4475000

4475000

4470000

4470000

695000

700000

705000

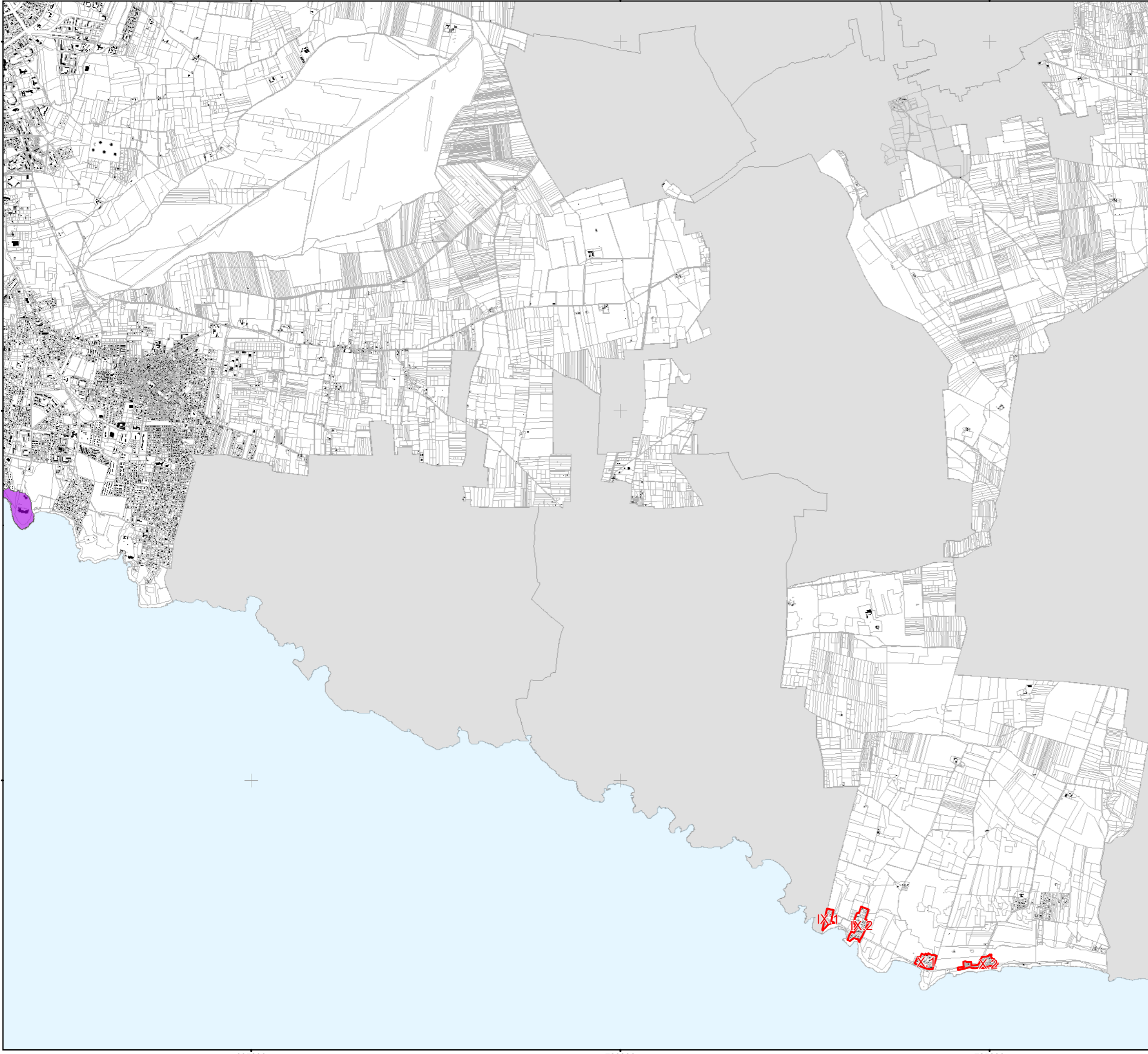

LEGENDA

AREE IN OGGETTO

 Perimetrazioni Ambiti PIRT Isola C

D.P.P. Taranto

Carta della qualità urbana

 Archeologia industr.e militare - aree di proprietà mista

RIQUADRO



BASE CARTOGRAFICA: Carta Tecnica Regionale Puglia, sitpuglia.it
 DATUM: WGS84
 PROIEZIONE: UTM - Fuso 33 N
 QUADRETTATURA: 500 m - riferita al datum WGS84
 SCALA: 1:50.000

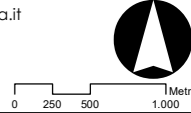

OGGETTO
Verifica di Assoggettabilità a VAS
P.I.R.T. "Isola C"
Comune di Taranto

TITOLO
INQUADRAMENTO su D.P.P.
Carta della qualità urbana

ELABORATO	ALLEGATO - RAPPORTO DI VERIFICA
EMISSIONE	Marzo 2020
SCALA	1:50.000

FAVOLA
10
3 di 4

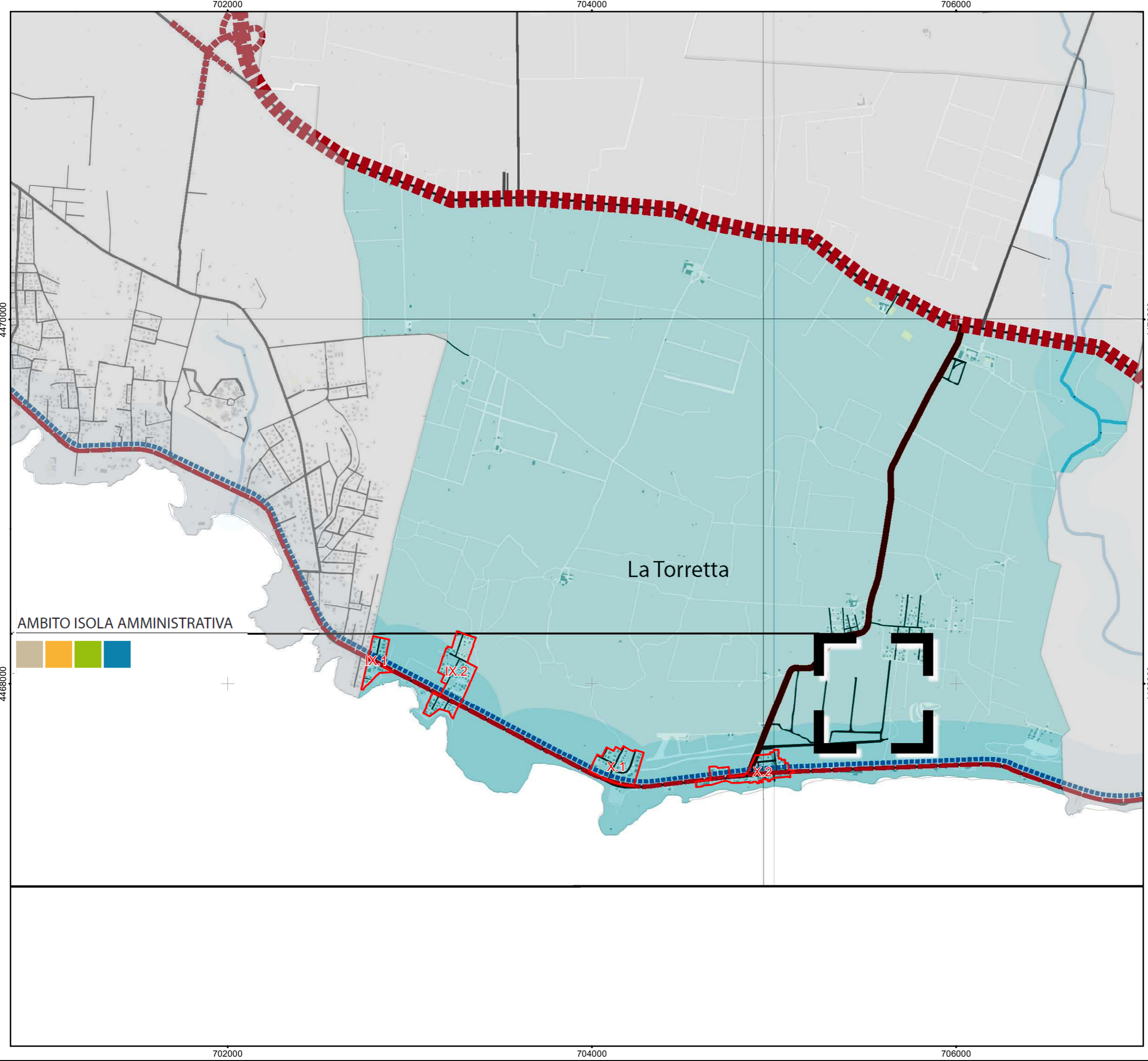

AMBITO ISOLA AMMINISTRATIVA

LEGENDA

AREE IN OGGETTO
 Perimetrazioni Ambiti PIRT Isola C

- D.P.P. Taranto**
Sistema ambientale e paesaggistico
- AREE A NATURALITÀ DIFFUSA / AREE ISOLATE (componenti botanico-vegetazionali del PPTR, Bacini idrici, zone umide, ecc.)
 - AZIONI DI RIGENERAZIONE DIFFUSA DEGLI INSEDIAMENTI
Interventi elevatori dell'urbanità
Potenziamento dell'armatura urbana (aree a standard, riconoscibilità delle parti, risignificazione, ecc.)
Sviluppo di nuove centralità di connessione tra area vasta e città con attrezzature rare
 - AZIONI SULLO SPAZIO APERTO (PUBBLICO E PRIVATO)
Riqualificazione della maglia urbana e degli spazi pubblici annessi (piazze, slarghi, ecc.)
Risanamento, riuso e specializzazione delle aree libere e/o abbandonate
 - AZIONI SUGLI SPAZI VERDI (PUBBLICI E PRIVATI)
Miglioramento ecologico delle aree verdi (parchi, giardini, ecc.)
Ampliamento e rafforzamento della valenza ecologica degli spazi verdi anche attrezzati
Riqualificazione del verde urbano (aree a standard), sotto o male utilizzate
 - AZIONI SULLE AREE COSTIERE
Piani di Intervento di Recupero Territoriale (PIRT)
Bonifiche, risanamento e rigenerazione dei territori costieri in funzione di uno sviluppo turistico



BASE CARTOGRAFICA: Carta Tecnica Regionale Puglia, sitpuglia.it
 DATUM: WGS84
 PROIEZIONE: UTM - Fuso 33 N
 QUADRETTATURA: 500 m - riferita al datum WGS84
 SCALA: 1:50.000

OGGETTO
 Verifica di Assoggettabilità a VAS
 P.I.R.T. "Isola C"
 Comune di Taranto

TITOLO
INQUADRAMENTO su D.P.P.
*Assetto Programmatico del
 Territorio Comunale*

ELABORATO	ALLEGATO - RAPPORTO DI VERIFICA
EMISSIONE	Marzo 2020
SCALA	1:20.000

TAVOLA
10
4 di 4